

SITUAÇÃO
Esc.: 1/1000

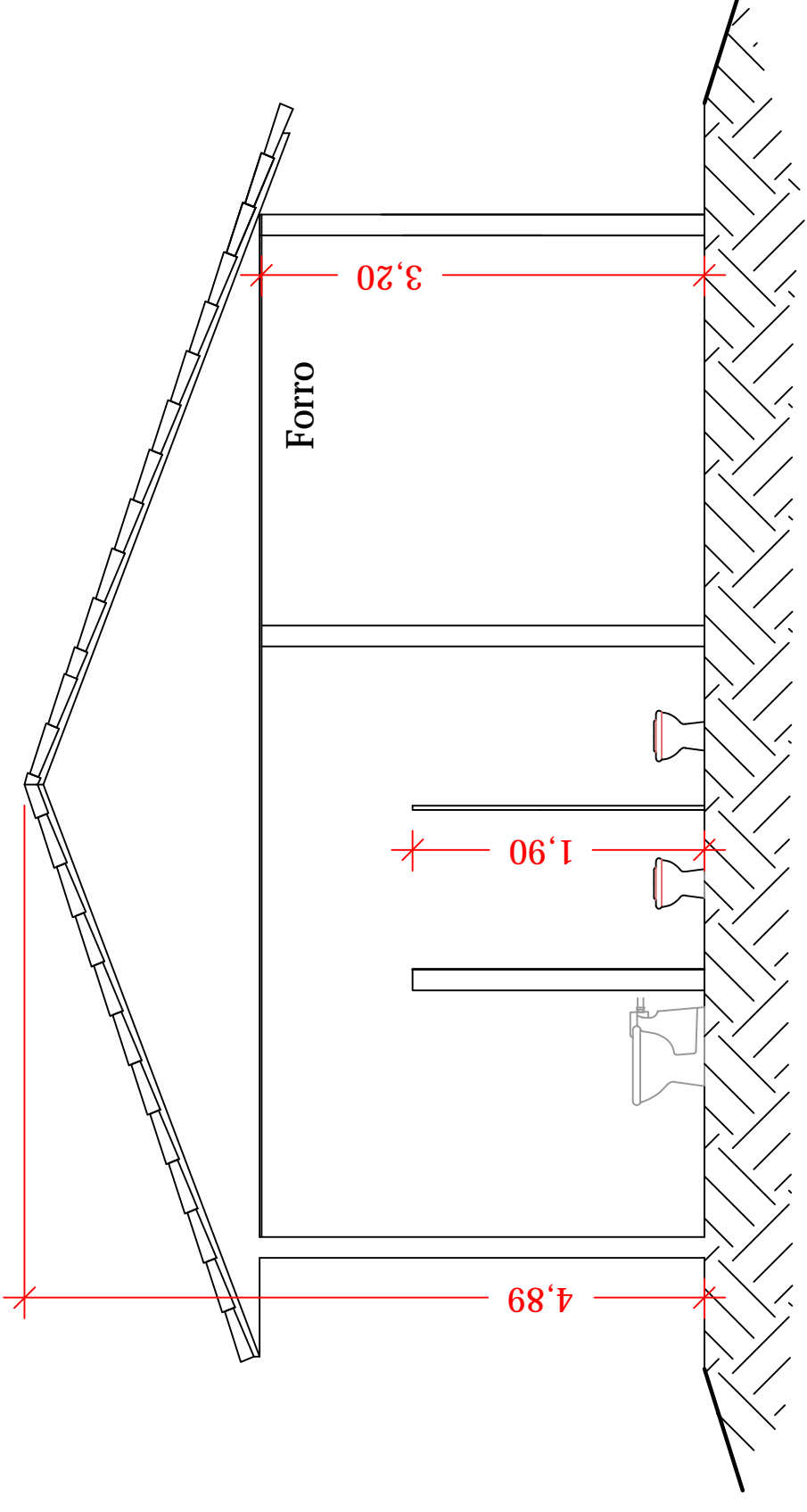

CORTE BB'
Esc.: 1/50

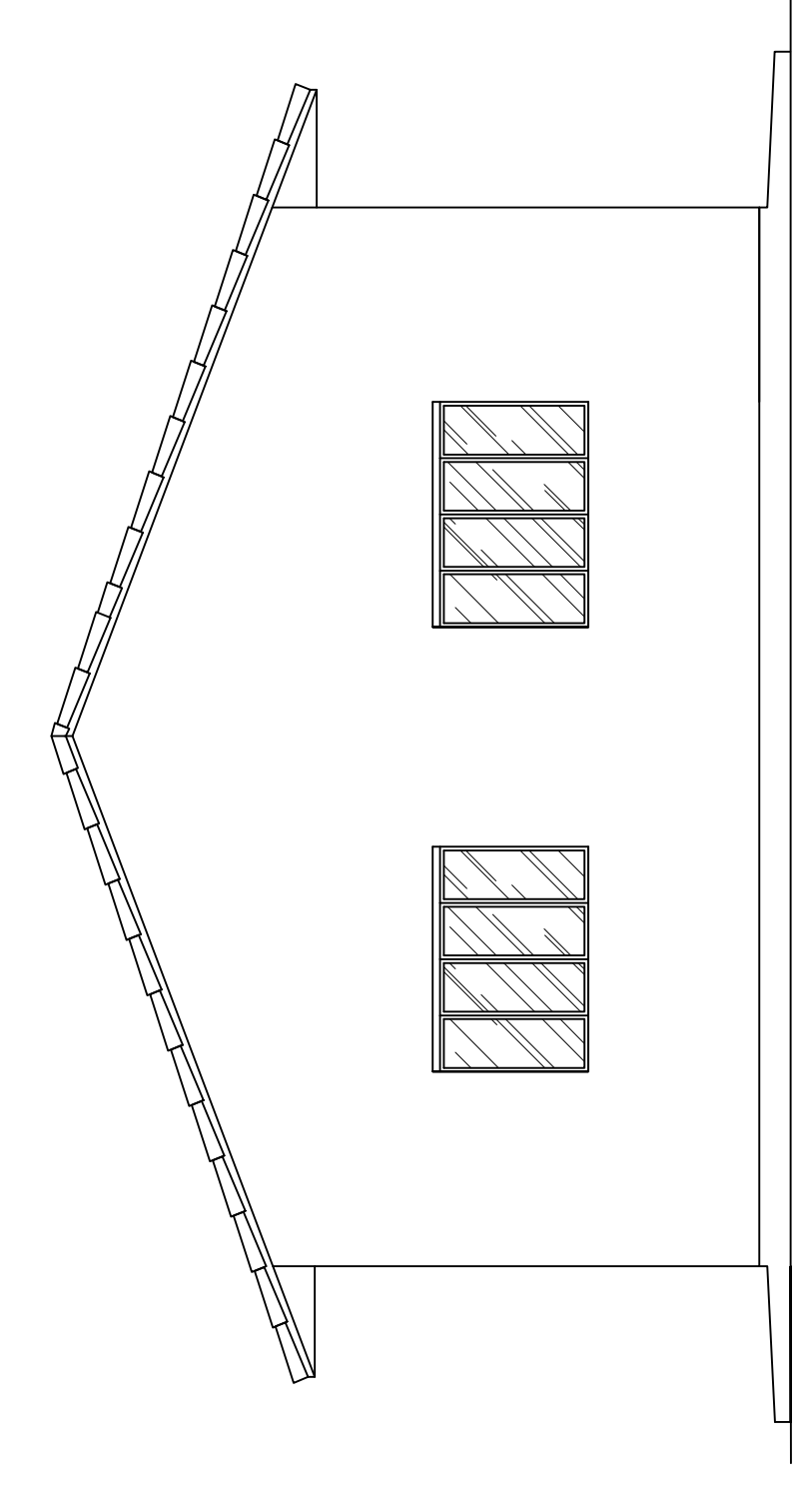

FACHADA
Esc.: 1/50

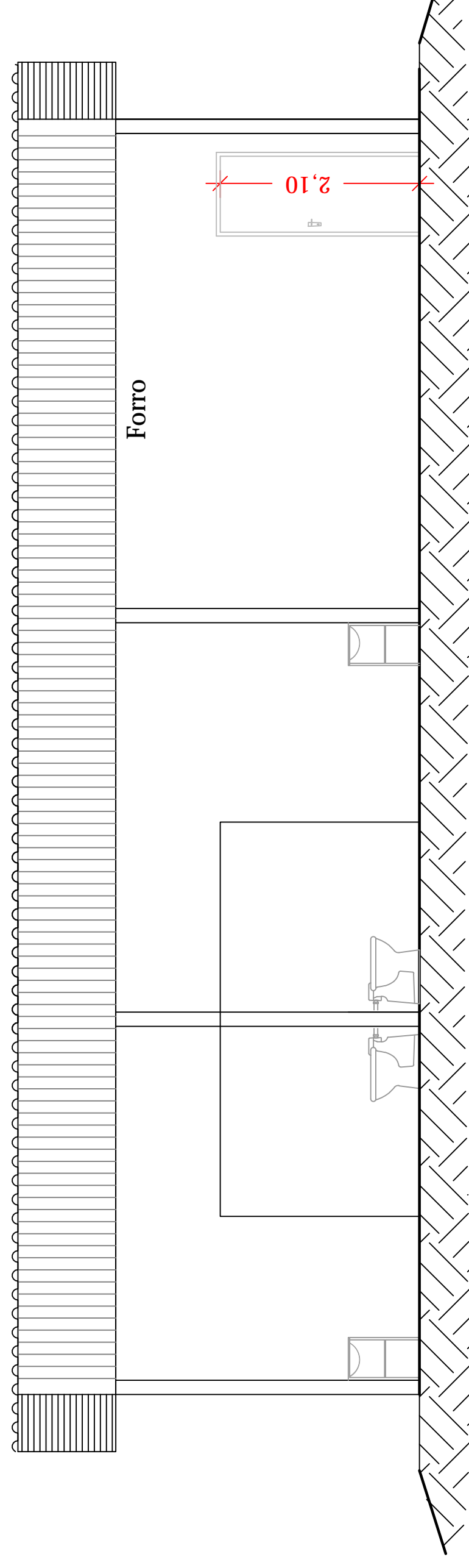

CORTE AA'
Esc.: 1/50

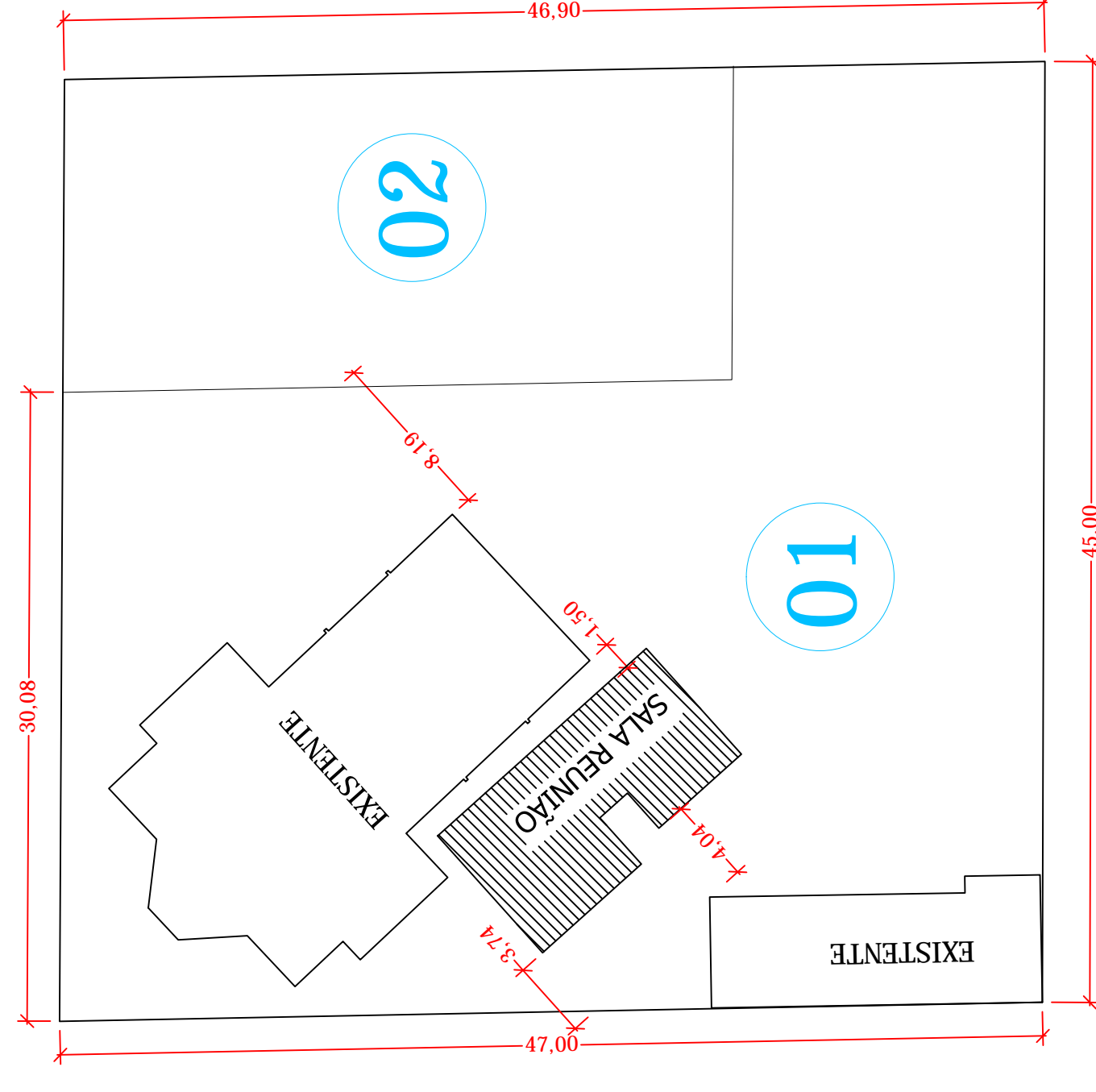
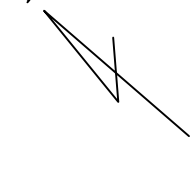

LOCAÇÃO
Esc.: 1/300

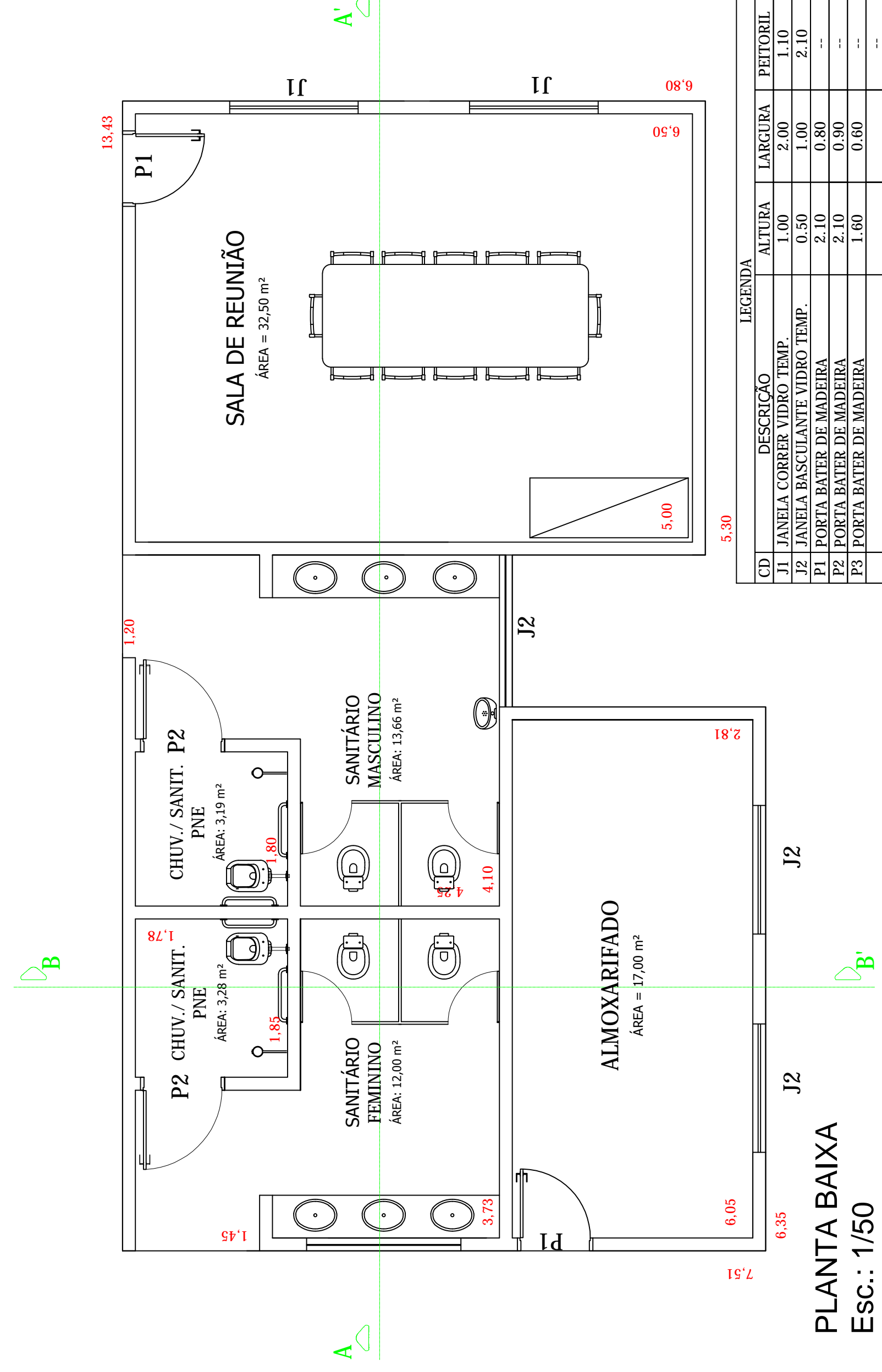

PLANTA BAIXA
Esc.: 1/50

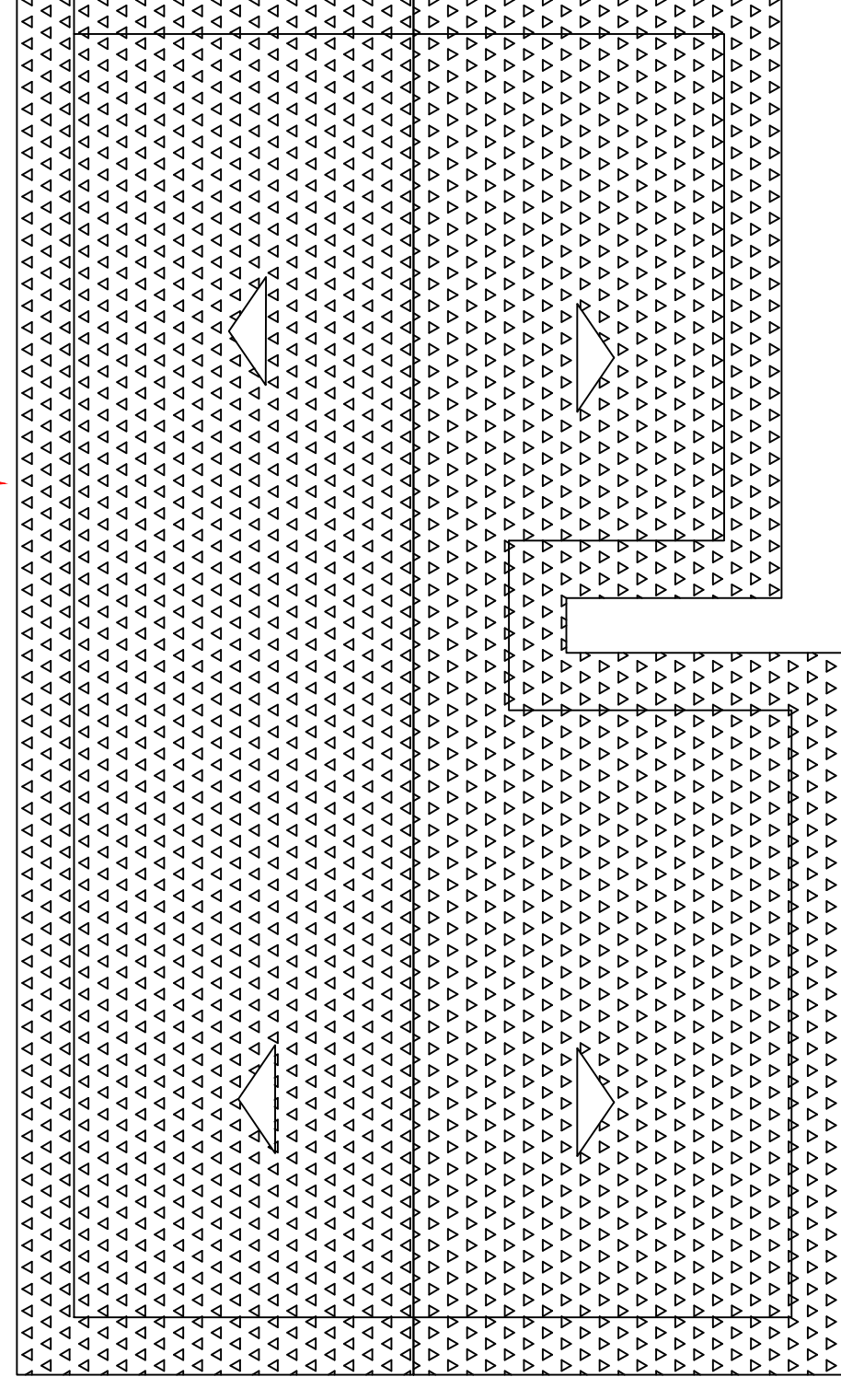

COBERTURA
Esc.: 1/75



OBRA: **CONSTRUÇÃO DE SALA DE REUNIÃO E BANHEIROS - AMPLIAÇÃO**
 PROPRIETÁRIO: **CÂMARA MUNICIPAL DE NOVA LACERDA**
 ENDEREÇO: **RUA DOS ESTUDANTES, Nº 688, LOTES 01 E 02, QUADRA 04**
 CARTIBOS:

ÁREAS:		CONTEÚDO:	
CONSTRUÇÃO:	92,78 m²	I - ARQUITETÔNICO:	1 - Planta Baixa;
TERRENO:	434,49 m²	2 - Corte AA';	2 - Corte BB';
TOTAL:	1.635,22 m²	3 - Cobertura;	3 - Cobertura;
TAXA DE OCUPAÇÃO:	1,2657 %	4 - Locação;	4 - Locação;
	26,57 %	5 - ANEXOS:	5 - ANEXOS;
		6 - ART:	6 - ART;
		7 - Memorial Descritivo	7 - Memorial Descritivo

PROPRIETÁRIO:		PROJETO	
CÂMARA MUN. DE NOVA LACERDA CNPJ 01.617.458/0001-50		SIDNEY DIAS DE JESUS CREA-MT: 3325 / RPP: 131885748 DESENHO: SIDNEY DIAS DE JESUS	
CÂMARA MUN. DE NOVA LACERDA CNPJ 01.617.458/0001-50		DEC/2015 FOLHA 1	